

CALLE

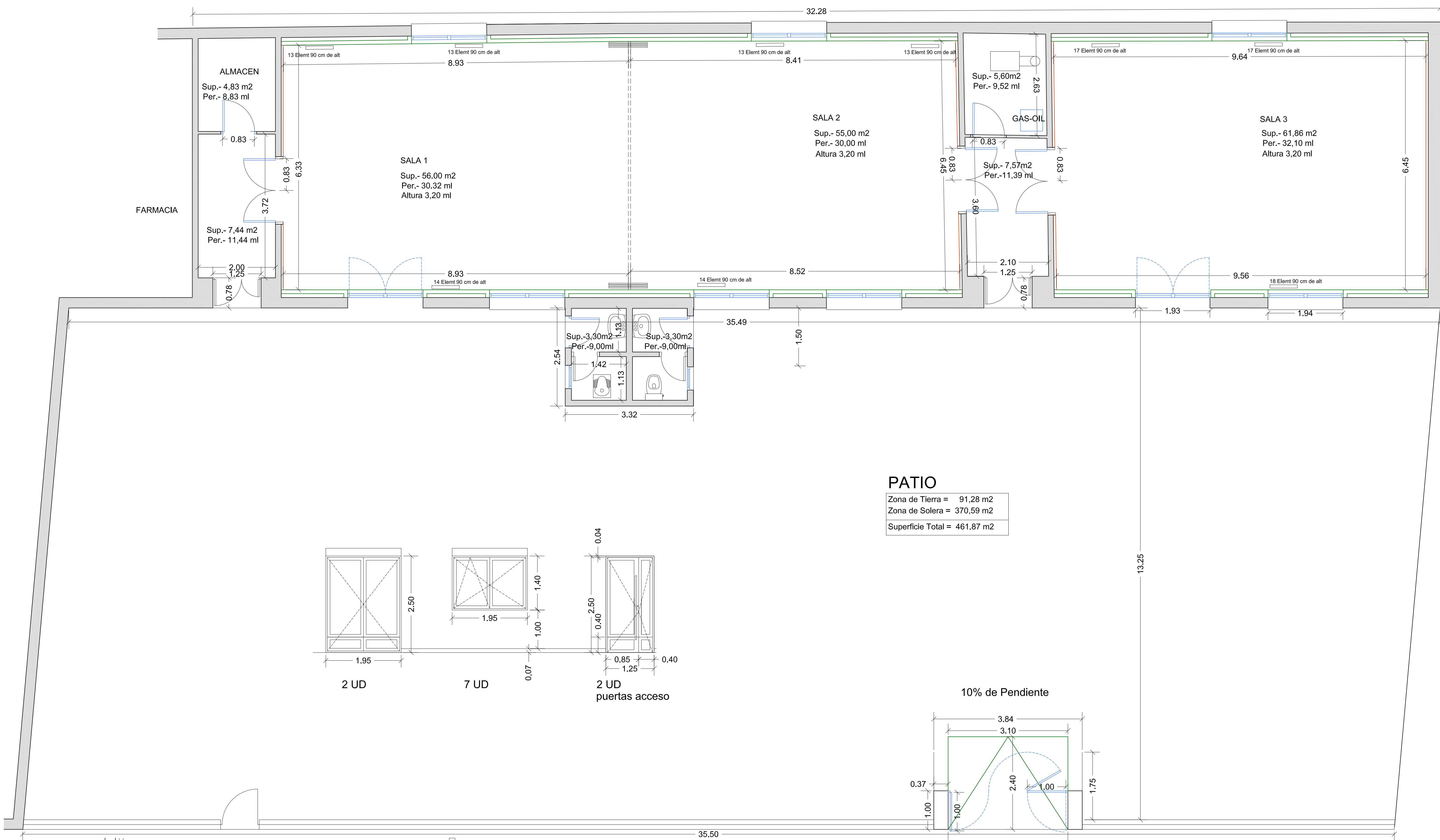

PATIO
 Zona de Tierra = 91,28 m2
 Zona de Solera = 370,59 m2
 Superficie Total = 461,87 m2

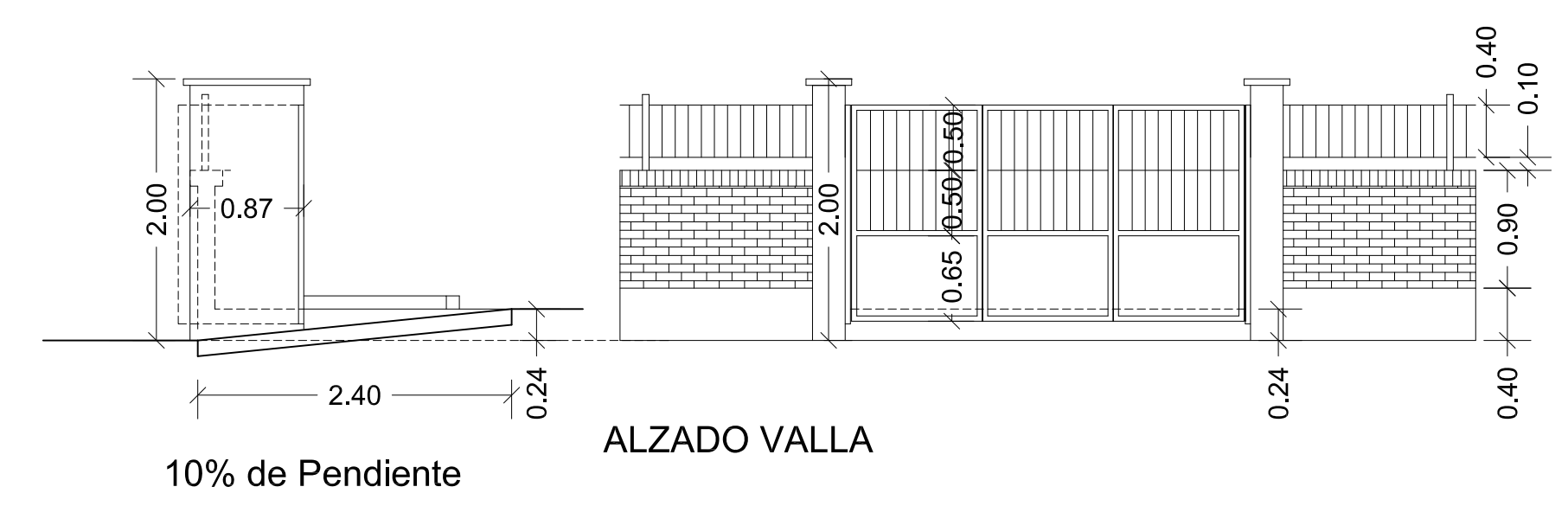
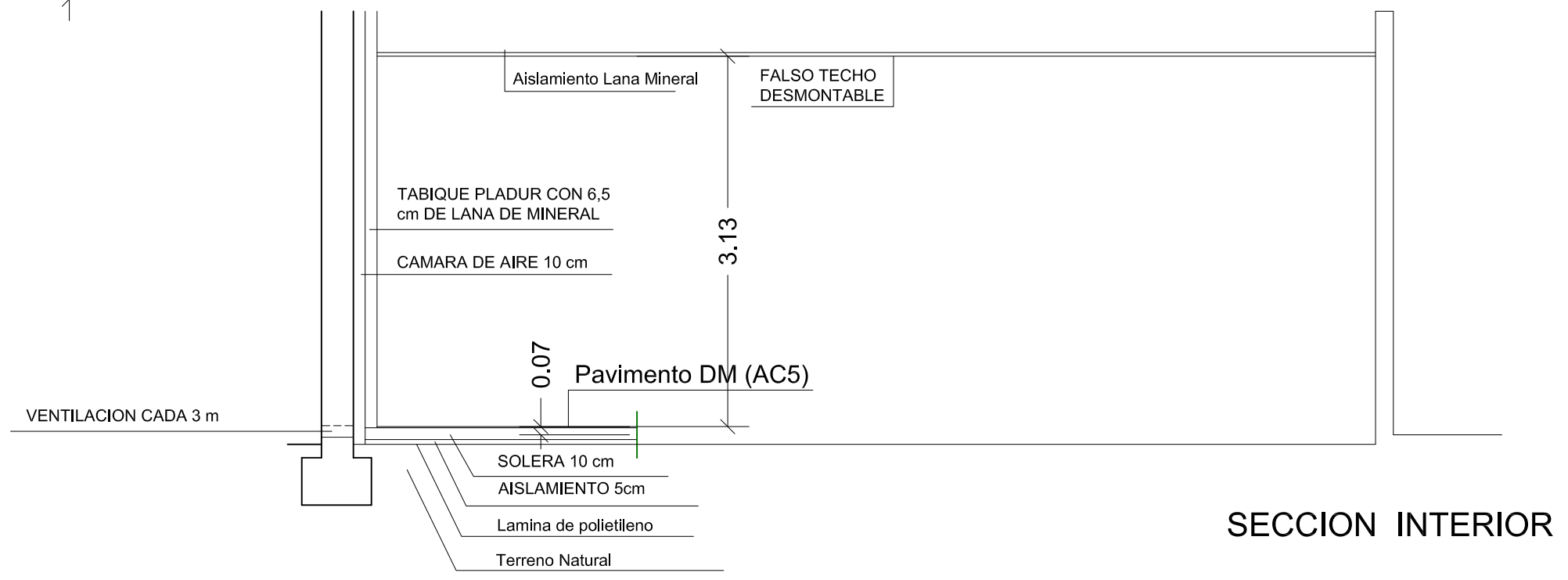
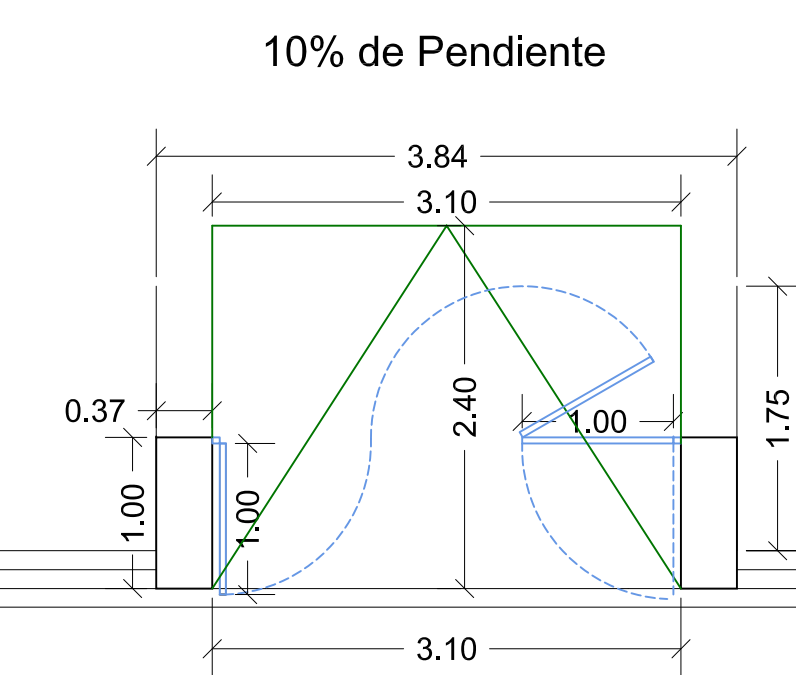
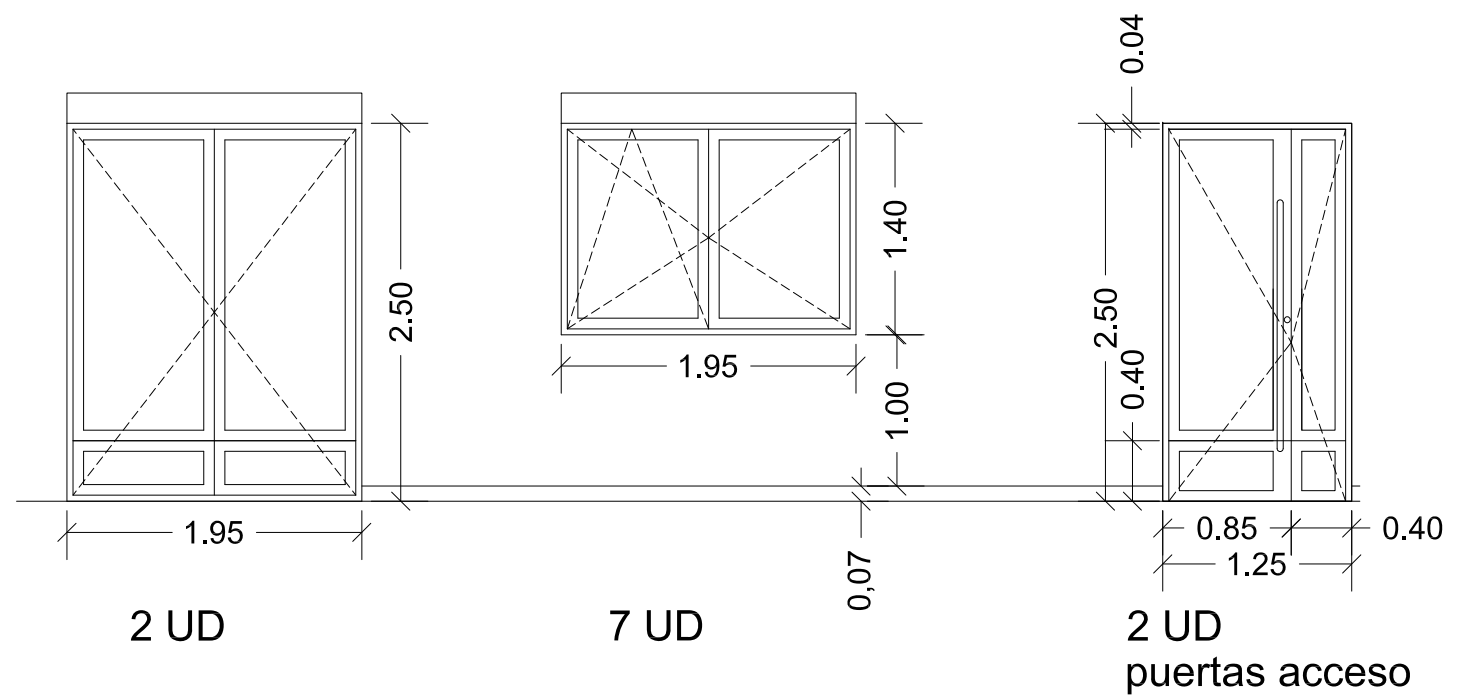

PROYECTO	ADECUACIÓN DE ANTIGUAS ESCUELAS DE LAGUNA DALGA		
SITUACION	C/ La Bañeza - LAGUNA DALGA - León		
PLANO	ESTADO REFORMADO		
PROPIEDAD	AYUNTAMIENTO DE LAGUNA DALGA		
Fecha	JUNIO/2016	Nº Colegiado = 3304	ARQUITECTO
Escala	1/50	JUAN JOSÉ FUERTES GARMÓN	
Nº Plano	03	C/TA DE GUZMAN EL BUENO, 4 TELF. FAX. - 987 264532 24004 - I. E. O. N.	